PAMFLET
1387

Early European Books, Copyright © 2011 ProQuest LLC.
Images reproduced by courtesy of Koninklijke Bibliotheek, Den Haag.
Pflt 1387

Early European Books, Copyright © 2011 ProQuest LLC.
Images reproduced by courtesy of Koninklijke Bibliotheek, Den Haag.
Pflt 1387

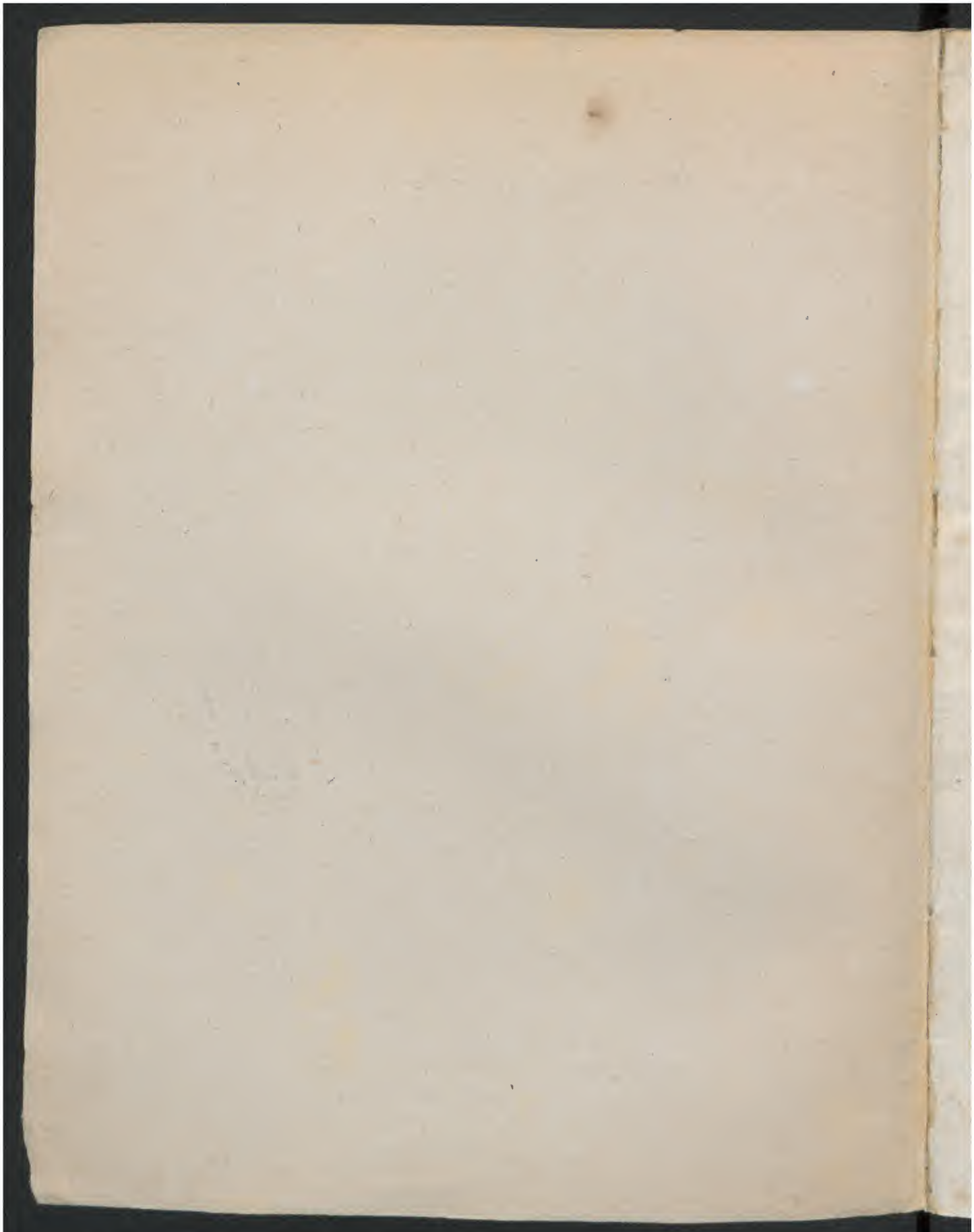

Early European Books, Copyright © 2011 ProQuest LLC.
Images reproduced by courtesy of Koninklijke Bibliotheek, Den Haag.
Pflt 1387

I'605

COPIE

Vande Aggreatie des Groot-machtichsten koninck van Spangien Philippus III. ghezonden aende Groot-moghende Heeren de Staten generael der vereenichde Nederlanden.

Mitsgaders

De Antwoorde vande zelve Groot-moghende Heeren Staten Generael/ op de voorsz Aggreatie ghedaen.

BIBLIOTHECA REGIA

ANNO M.D.C.VIII.

163
1387

Early European Books, Copyright © 2011 ProQuest LLC.
Images reproduced by courtesy of Koninklijke Bibliotheek, Den Haag.
Pflt 1387

ANNO M.D.C.VIII.

Early European Books, Copyright © 2011 ProQuest LLC.
Images reproduced by courtesy of Koninklijke Bibliotheek, Den Haag.
Pflt 1387

Copie.

DON PHILIPPE, byder gratien Gods Koninc van Castilien/ Leon/ etc. doen kont allen dē genen die desen jegenwoordigen zullen zien/ dat wy ghezien hebbende de verklaringe eñ presentatien vanden doorluchtichsten Ertzhartoghe Albertus eñ Vrou Isabella Clara Eugenia onse zeer beminde Broeder ende Suster/ ghedaen aende Staten Generael vande gheunieerde Provincien der Nederlanden/ Mitsgaders de obligatie brieven/ daer op tusschen de voorsz Ertzhartoghen ter eenre/ eñ de voorsz Staten ter ander zijde/ onder hunne signature ende grooten Zegel gheconfirmeert den 24ᶜ April lestleden/ waer van den inhout is/ als hier na volght:

ALzoo de Erzhartoghe ende de voornoemde beyde Ertzhartoghen onse Broeders/ by tghemeldt Tractaet belooft hebben/ daerop de voorsz Staten over te leveren onse Brieven van ratificatie ende ghelijcke verklaringhe/ met alle generale ende particuliere renunciatie ende verbonden ghelijck de zake vereyscht: hebben wy (naer rijpe deliberatie ende advijs/ wt onse zekere wetenschap ende absolute Koninclijcke macht/ tot voldoeninghe vande voornoemde belofte ende verzekertheyt van tprincipale Tractaet van Peys oft lang Bestant) ghedaen/ ende doen by desen den voorsz Staten ghelijcke verklaringhe/ even als de ghene die onse Broeders ghedaen hebben/ waer van hier boven mentie ghemaeckt is. Voor zoo veel als ons de zake aengaet/ zoo verklaren wy principalijck te vreden te zijn/ datmē in onsen name ende van onsent wegen tractere met de voorsz Staten/ in qualiteyt ooc de zelve houdende voor Vrije Landen/ Provincien/ Leden/ Steden ende Staten/ daer op wy niet en pretenderen. Hebben ooc ghelaudeert ende gheapprobeert/ gheconfirmeert ende gheratificeert/ gelijc wy by desen jegenwoordigen lauderen/ approberen/ confirmeren ende ratificeren/ alle ende een yeghelijc vande poincten begrepen int voorsz Tractaet. Belovende in Koninclijcke Trouwe eñ Woorden/ alle de zelve t'onderhouden/ observeren ende volbrenghen/ ghelijc ende punctelijc als oft wy van tbeginsel af de zelve zake gheconsenteert ende belooft hadden. Ende beloven van ghelijcke/ te repareren ende doen repareren alle directe ende indirecte contraventien van dien/ in dier voeghen ende naer

Early European Books, Copyright © 2011 ProQuest LLC.
Images reproduced by courtesy of Koninklijke Bibliotheek, Den Haag.
Pflt 1387

tgene dat voorzeyt is/den voorsz Staten ter goeder trouwen onderhouden ende volbracht worden: Waer in wy ons verbinden in Koninclijcke Trouwe ende Woorden/met alle de generale ende particuliere renunciatien ende obligatien/die daer behooren ende van nooden zullen zijn.

Ook zoo beloven wy/dat zoo haest als ghesloten zal zijn/het Tractaet van Peys oft langh Bestant/wy zullen doen depescheren alle de ghene te depescheren noodich wesende/tot voldoeninge ende executie van tghene ghetracteert zal zijn/in volkomender forma: Zulcks datmen in alles ende over al/de zelve Gheunieerde Provincien ende Vrije Landen/gheheele ende volkomene satisfactie ende verzekerthept ghegeven zal.

Maer wy verklaren/dat by zoo verre het principael Tractaet van Peys oft langh Bestandt van vele Jaren/waerinne men zal proponneren ende resolveren de pretensie van beyde de partijen/zoo in materie van Religie ende als van rechten niet ghesloten en wort. zoo zal dese ratificatie moeten zijn van gheender waerden oft effect/als oft de zelve nopt ghemaect en ware ghewest/ende dat wt kracht van dien niet en zal ghesien worden dat wy verliesen een punct van ons recht/nochte en zullen de voorsz Staten vande Nederlanden/verkrijghen: Dan zullen de zaken/aengaende t'recht van beyde partijen/blijven int zelve poinct ende staet/ghelijcse nu eyghen woordich zijn: omme by elck van dien te doen/tghene haer goedtduncken zal.

Tot confirmatie ende approbatie van desen/zoo hebben wy doen depescheren desen jeghenwoordighen/gheteyckent met onse Hant/ende ghezeghelt met onsen grooten Zeghel/ende gheconfereert by onsen Secretaris van State/hier onder ghescheven.

Ghegeven in Madrit/den 18e September/int Jaer 1607.

Onderstondt/

Yo el Rey.

Ende noch lagher/Ter ordonnantie vanden Koninc onsen Heere/ende gheteeckent Andres Prada. Ende ghezeghelt met t'Zeghel van syne Majestept/ende was ghedruct in forma van een Placcaet/met de Coorden van witte/roode/ende geele Syde.

Early European Books, Copyright © 2011 ProQuest LLC.
Images reproduced by courtesy of Koninklijke Bibliotheek, Den Haag.
Pflt 1387

Copie

Van de Antwoorde der Groot-moghende Heeren de Staten generael/ ghedaen op de Aggreatie des Konincks van Spagnien.

DE Staten Generael vande vereenichde Nederlanden ghelet hebbende op tghene by Heeren Johan Neyen Commissaris Generael/ ende Loijs Verreycken Ridder/ Audientier vande doorluchtichste Ertzhartoghen van Oostenrijc/ etc. Ghecommitteerde van hare Hoocheden/ den vijf-en-twintichsten Octobris in hare Verghaderinghe gheproponeert/ ende den zes-en-twintichsten der zelver Maendt in gheschrifte over-ghelevert is / midtsgaders op de gheexhibeerde bezeghelde Brieven des groot-machtichsten Konincks van Spangien/ ghedateert den achthienden Septembris laetst-leden/ hebben na rijpe deliberatie verklaert/ ende verklaren by desen/ dat de voorschreven Brieven/ volghende de punctuele aen-wijsinghe vande voornoemde Ghecommitteerde ghedaen/ niet alleen inde sprake ende stijl/ maer oock inde bezeghelde insertie ende omissie van vele woorden/ niet en zijn de beloofde: Ja dat wt de laetste Clausule der zelver/ neffens de propositie van de voor-noemde Heeren Commissaris Generael/ ghetoghen ofte ghepretendeert zoude moghen worden vernietinghe van de voor-schreven solemnele Beloften daer by ghedaen. Wesende onwedersprekelijck/ dat hooch-ghedachte Koninck ende Ertz-hartoghen met hare Raden wel weten / dat de Staten Generael/ als Staten van vrije Landen ende Provincien/ daer op de hooch-ghemelte Koninck ende Ertzhartoghen niet en pretenderen / door de ghenade van Godt den Heere Almachtich ende assistentie van hare ghealligueerden/ binnen de zelve Provincien wel ordre zullen konnen stellen/ ende onderhouden/ in alle zaecken den wel-standt/ staet/ ende regieringhe der zelver Landen ende den In-ghezetenen van dien aengaende / zonder dat daer van inde principale handelinghe van Vrede ofte langhe Bestandt / van

Early European Books, Copyright © 2011 ProQuest LLC.
Images reproduced by courtesy of Koninklijke Bibliotheek, Den Haag.
Pflt 1387

weghen hooch-ghedachte Coninc oft Ertzhertoghen pet ghepro-
poneert oft ghepretendeert mach worden / ten ware men de voor-
schreven formele ende solemnele Beloften wilde contravenieren:
Ende hoewel mitsdien bedenckelijck is / oftmen op de voorschreven
Brieven ende propositie in handelinghe behoort te komen / nocht-
tans om het voorghestelde goet werc / aenghelept om de vereenich-
de Nederlanden wt den langhduerighen bloedighen oorloch tot
een Godtlijcke / eerlijcke / ende verzekerden Vrede te brenghen / niet
langher te laten verachteren / zo zullen de Staten Generael de voor-
schreven brieven roerende de aggreatie vande beloften vande Ertz-
hartoghen ende ghelijcke verklaringhe vande hooch-ghedachte
Coninck van Spangien / daer by hy te vreden is / datmen in synen
name ende van synent weghen vande voorscheven vrede oft bestant
voor vele Jaren zal handelen met de Staten Generael vande ver-
eenichde Nederlanden (in qualitept ende als de zelve houdende voor
vrije Landen / Provincien ende Staten / daer op hy niet en preten-
deert / onder alle generale ende particuliere renunciatien ende obli-
gatien dier behooren ende van noode zijn) inde respective Provin-
cien / Quartieren / Leden / ende Steden van dien te doen propone-
ren / ende binnen ses weken eerst komende aende voorschreven Ghe-
committeerde te laten weten oft men daer op in handelinge verstaet
te treden oft niet / onder expresse protestatie van nu of hier namaels
niet te konnen aennemen eenich punct vande voorscheven brieven /
dat directelijck oft indirectelijck teghens de voorschreven aggreatie
ende verklaringhe midtsgaders de beloften vande voorschreven
Ertzhartoghen zoude moghen ghedruydet ofte verstaen worden.
Ende zoo verre goet ghevonden zoude moghen worden / op de voor-
schreven aggreatie ende ghelijcke verklaringhe des Coincks van
Spangien / als middeler tijt conform de Belofte wt Spangien zul-
len moghen over-ghesonden ende de Staten ghelevert worden / in
handelinghe te komen / hebben de Staten een vast betrouwen / dat
noch van weghen hooch-ghedachte Coninc van Spangien nochte
de Ertz-hartoghen / teghens de voorschreven Beloften niet ghepro-
poneert oft ghepretendeert en zal worden eenich punct den weerstant

ende

Early European Books, Copyright © 2011 ProQuest LLC.
Images reproduced by courtesy of Koninklijke Bibliotheek, Den Haag.
Pflt 1387

ende regeringhe der vereenichde Provincien ende den In-ghezetenen van dien binnen de zelve Provincien aengaende: Ende dat hare Hoocheden goedt zullen vinden hare Ghecommitteerde (ghequalificeert volghens de voorschreven offren) binnen thien daghen na de voorschreven ontfanghen advertencien in den Haghe te zenden volkomelijck gheinformeert/ ghelast ende gheauthoriseert/ om de meeninghe rondelijck te verklaren/ oock der Staten meyninghe te verstaen/ omme op alles een korte besoigne ende wtkomste te maken/ ende zullen in zulcken ghevalle de Staten van haerder zijde mede eenighe met ghelijcken last ende authorisatie committeren.

Ghedaen den iiij^en November/ 1607. stilo novo.

Early European Books, Copyright © 2011 ProQuest LLC.
Images reproduced by courtesy of Koninklijke Bibliotheek, Den Haag.
Pflt 1387

Early European Books, Copyright © 2011 ProQuest LLC.
Images reproduced by courtesy of Koninklijke Bibliotheek, Den Haag.
Pflt 1387

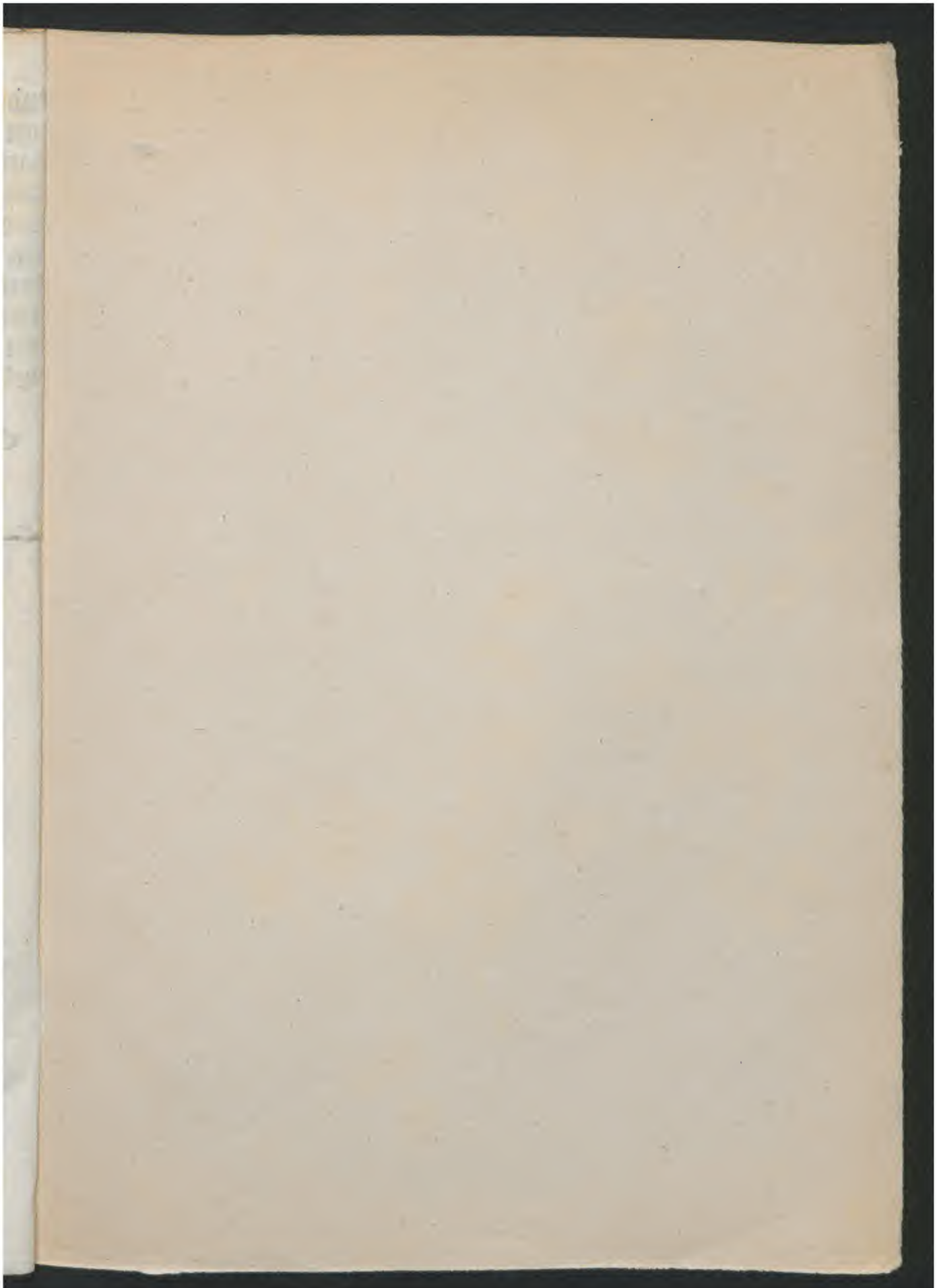

Early European Books, Copyright © 2011 ProQuest LLC.
Images reproduced by courtesy of Koninklijke Bibliotheek, Den Haag.
Pflt 1387